

ROMÂNIA
JUDEȚUL VASLUI
CONSILIUL LOCAL AL COMUNEI TĂTĂRĂNI

HOTĂRÂREA NR. 51

**privind actualizarea Hotărârii Consiliului local nr. 29/2005 și însușirea în
domeniul public și atestarea apartenenței la domeniul public al Comunei
Tătărăni a unor bunuri de uz și interes public local**

Consiliul Local al comunei Tătărăni, județul Vaslui,
Având în vedere temeiurile juridice, respectiv prevederile:

- art. 286 și toate prevederile referitoare la domeniul public din Ordonanța de Urgență a Guvernului privind Codul Administrativ nr. 57/2019;
- Hotărârea Guvernului nr. 1361/2001 privind atestarea domeniului public al județului Vaslui, precum și al municipiilor, orașelor și comunelor din județul Vaslui;
- Hotărârea Guvernului nr. 545/2011 privind modificarea și completarea Hotărârii Guvernului nr. 1361/2001 privind atestarea domeniului public al județului Vaslui, precum și al municipiilor, orașelor și comunelor din județul Vaslui;
- Legii nr. 52/2003 privind transparența decizională în administrația publică;

Luând act de:

- Referatul de aprobare al primarului comunei Tătărăni, în calitatea sa de initiator, înregistrat sub nr. 5335 din 20.11.2019;
- Raportul de specialitate nr. 5336 din 20.11.2019 al responsabilului urbanism din aparatul de specialitate al primarului comunei Tătărăni, județul Vaslui;
- Avizul Comisiei de specialitate a Consiliului local pentru Dezvoltare Economico - Socială, Buget-Finanțe, Administrarea Domeniului Public și privat al Comunei, Agricultură, Gospodărire Comunală și Comerț;

în temeiul prevederilor art. 129, alin. (1) și (2) lit. c, alin. 6 din Ordonanța de Urgență a Guvernului privind Codul Administrativ nr. 57/2019;

ADOPTĂ PREZENTA HOTĂRÂRE:

Art. 1. a) În urma întocmirii Planului de amplasament și delimitare a imobilului și conform Procesului verbal de recepție la terminarea lucrărilor nr. 1740 din 10.07.2007, se actualizează Hotărârea Consiliului local nr. 29 din 27.10.2005, astfel: **Art. 1.** va avea următorul cuprins: *"Se aprobă trecerea în domeniul public al comunei Tătărăni a următorului bun de uz și interes local: Sediul Consiliul Local Tătărăni, suprafața teren curți-construcții 911 m.p. și cele 2 construcții situate pe acest teren, anul edificării: 2007, C1-CAS-construită din cărămidă, suprafața construită la sol de 145 m.p., suprafața construită desfășurată de 425 m.p., S+P+1E și C2-CA- construită din BCA, suprafața construită la sol de 91 m.p., suprafața construită desfășurată de 91 m.p., P, vecini: N-NR, E-Balan Lucica, S-DS-NC211 și V-Balan Victoria – NC 26. "*

b) Se aprobă, în vederea continuării Proiectului „Alimentare cu apă a localităților Tătărăni și Bălțați, comuna Tătărăni, județul Vaslui”, trecerea în domeniului public al Comunei Tătărăni a următoarelor bunurile imobile de uz și interes local, după cum urmează:

1. Terenul situat în intravilanul sat. Bălțați, comuna Tătărăni, jud. Vaslui, curți-construcții, în suprafața de 1.000 m.p., cu vecinii: N-DS-NC 71235, E-Scoala veche Baltati, S-Scoala veche Baltati și V-HC;

2. Terenul situat în intravilanul sat. Tătărăni, comuna Tătărăni, jud. Vaslui, "Dealul Bisericii", neproductiv, în suprafața de 3.382 m.p., cu vecinii: N, E, S și V- DS;

Art. 2. – Se atestă apartenența la domeniul public al Comunei Tătărăni a bunurilor imobile de uz și interes local evidențiate la Art. 1. din prezenta hotărâre.

Art. 3. - Primarul va asigura executarea prezentei hotărâri prin serviciile de specialitate din cadrul Primăriei Comunei Tătărăni.

Art. 4. - Prezenta hotărâre se comunică:

- Instituției Prefectului Județului Vaslui;
- Primarului comunei Tătărăni;
- Se aduce la cunoștință publică prin afișare.

PREȘEDINTE DE ȘEDINȚĂ,
CONSILIER,
Munteanu Mihai

CONTRASEMNEAZĂ,
SECRETAR GENERAL,
Ivanovici Valentina

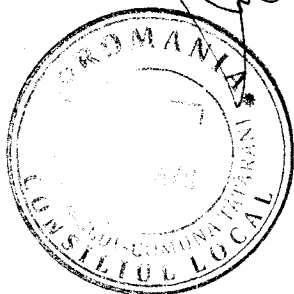

Tătărăni, 20 NOIEMBRIE 2019

Plan de amplasament si delimitare a imobilului ANEXA NR.1.35
Scara 1:500

Nr. cadastral	Suprafata masurata a imobilului (mp)	Adresa imobilului
	911	Intravilan Sat Tatarani, Com. Tatarani, Jud. Vaslui, Primaria Tatarani

Nr. Cartea Funciara	Unitatea Administrativ Teritoriala (UAT)
	TATARANI

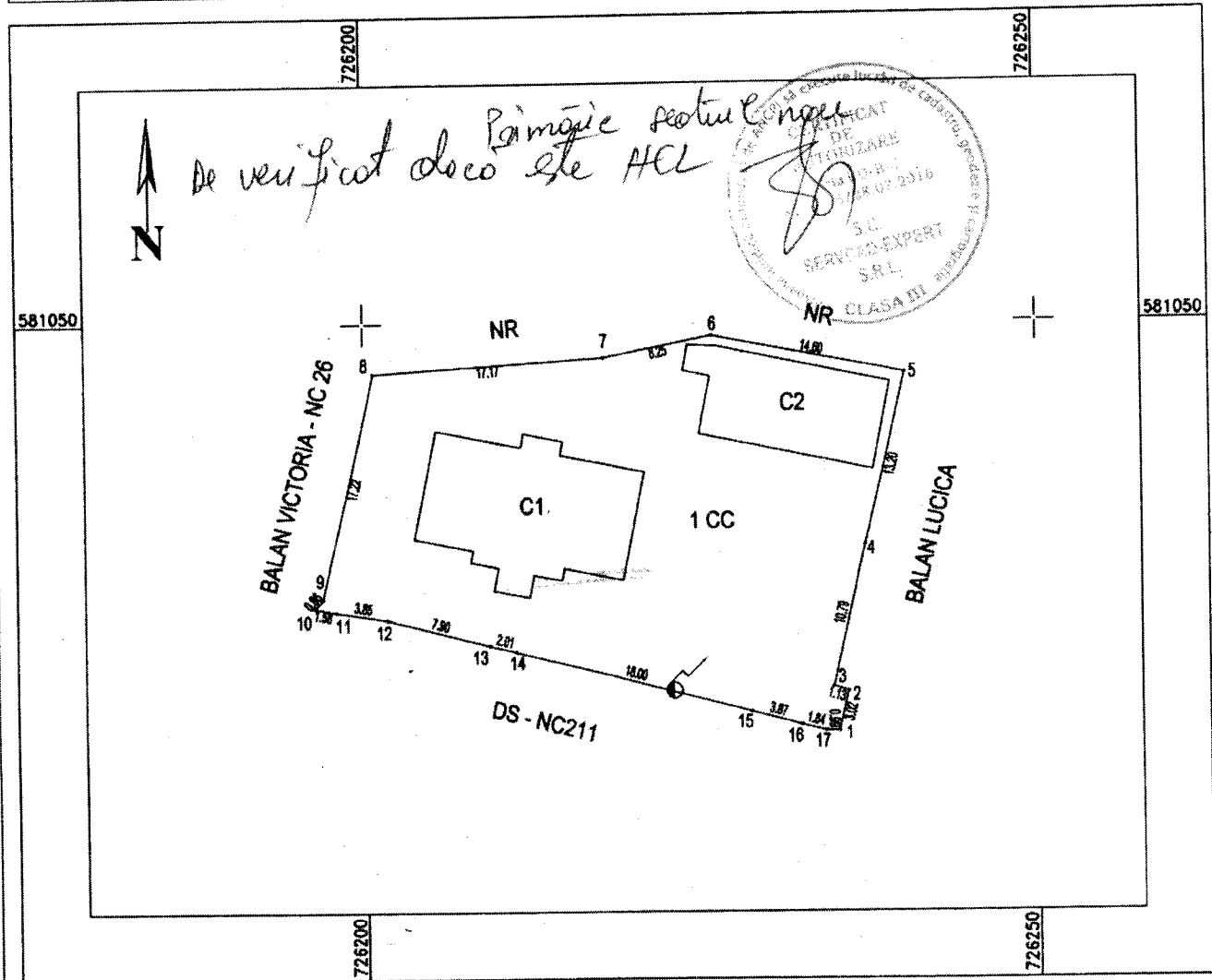

A. Date referitoare la teren			
Nr. parcela	Categoria de folosinta	Suprafata (mp)	Mentiuni
1	CC	911	Terenul este imprejmuit cu gard de lemn si beton
Total		911	
B. Date referitoare la constructii			
Cod	Destinatia	Suprafata construita la sol (mp)	Mentiuni
C1	CAS	145	S+P+1E; Supraf. constr. desfasurata= 425mp; Edificata in anul
C2	CA	91	P; Supraf. constr. desfasurata = 91mp
Total		236	
Suprafata totala masurata a imobilului =			911 mp
Suprafata din act =			911 mp
Executant: SERVICAD-EXPERT Confirm executarea masuratorilor in teren, corectitudinea introrintri documentatiei cadastrale si corespondenta acestora cu realitatea din teren. Semnatura si stampila: Data:		Inspector Confirm introducerea imobilului in baza de date integrata si atribuirea numarului cadastral. Semnatura si parafa Data: Stampila BCPI	

Plan de amplasament si delimitare a imobilului ANEXA NR.1.35
Scara 1:1000

Nr. cadastral	Suprafata masurata a imobilului (mp)	Adresa imobilului
	3382	Intravilan Sat Tatarani, Com. Tatarani, Jud. Vaslui

Nr. Cartea Funciara	Unitatea Administrativ Teritoriala (UAT)
	TATARANI

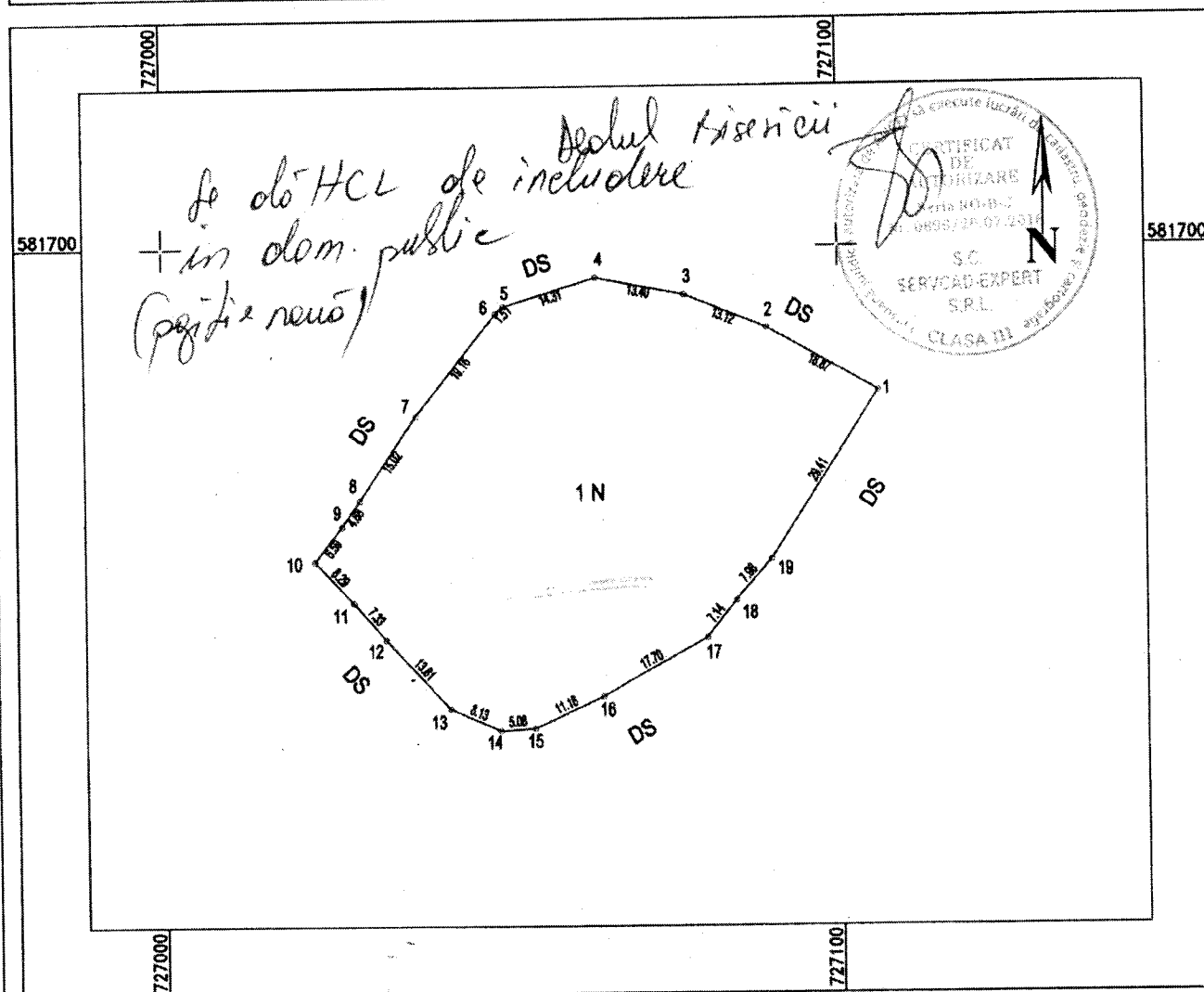

A. Date referitoare la teren			
Nr. parcela	Categoria de folosinta	Suprafata (mp)	Mentiuni
1	N	3382	Neimprejmut
Total		3382	

B. Date referitoare la constructii			
Cod	Destinatia	Suprafata construita la sol (mp)	Mentiuni
Total			

Suprafata totala masurata a imobilului = 3382 mp	
Suprafata din act = 3382 mp	

Executant: SERVICAD-EXPERT Confirm executarea masuratorilor in teren, corectitudinea intocmirii documentatiei cadastrale si corespondenta acestora cu realitatea din teren. Semnatura si stampila Data:	Inspector Confirm introducerea imobilului in baza de date integrata si atribuirea numarului cadastral. Semnatura si parafa Data: Stampila BCPI
---	--

Plan de amplasament si delimitare a imobilului

ANEXA NR.1.35

Scara 1:500

Nr. cadastral	Suprafata masurata a imobilului (mp)	Adresa imobilului
	1000	Intravilan Sat Baltati, Com. Tatarani, Jud. Vaslui, Bazin apa si Foraj

Nr. Cartea Funciara	Unitatea Administrativ Teritoriala (UAT)
	TATARANI

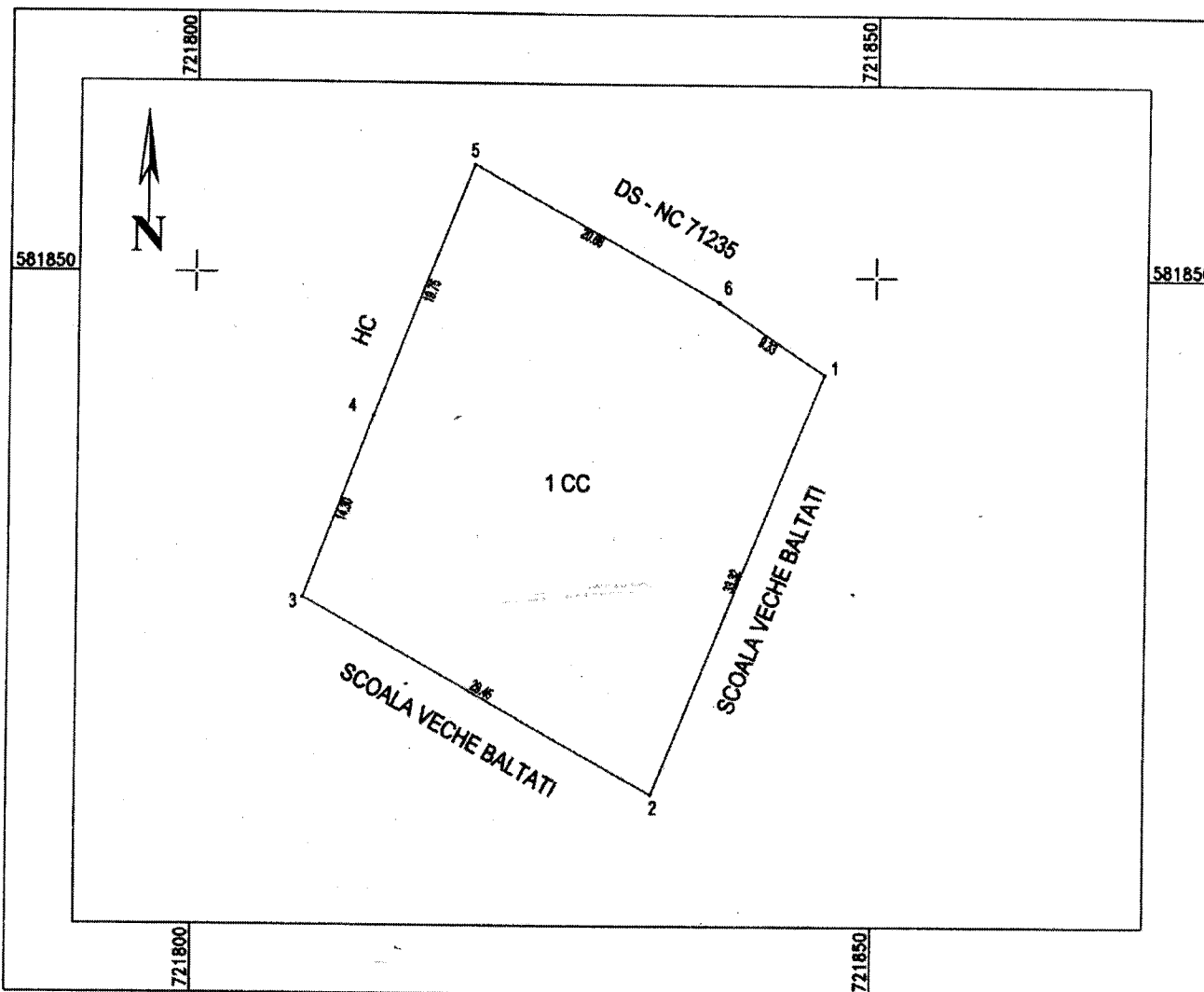

A. Date referitoare la teren

Nr. parcela	Categoria de folosinta	Suprafata (mp)	Mentiuni
1	CC	1000	Terenul este partial imprejmuit
Total		1000	

B. Date referitoare la constructii

Cod	Destinatia	Suprafata construita la sol (mp)	Mentiuni
Total			

Suprafata totala masurata a imobilului = 1000 mp
Suprafata din act = 1000 mp

Executant: **SERV CAD-EXPERT**

Confirm executarea masuratiilor in teren, corectitudinea inlocuirii documentatiilor cadastrale si corespondenta acestora cu realitatea din teren.

Semnatura si stampila

Data:

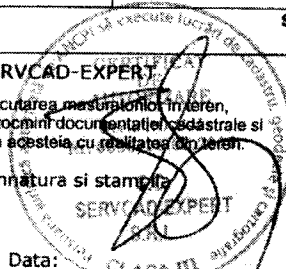

Inspector

Confirm introducerea imobilului in baza de date integrata si atribuirea numarului cadastral.

Semnatura si parafa

Data:

Stampila BCPI